



ISTITUTO COMPRENSIVO STATALE "RITA LEVI MONTALCINI"

82018 SAN GIORGIO DEL SANNIO (BN) Via G. Bocchini, 37

☎ Segreteria: 0824.49249 📠 Dirigente: 0824.49140 - C.F. 92057580620 - C.M. BNIC85700T

DR Campania – Ambito BN-4 – Art. 1, c.66, L.13 luglio 2015, n. 107

Decreto USR Campania – Prot. 3988 del 15/03/2016

e-mail : bnic85700t@istruzione.it - sito web : www.icsangiorgiodelsannio.edu.it - P. E. C. : bnic85700t@pec.istruzione.it

Circolare n. 144

S. Giorgio del Sannio, 15-03-2024

A Tutto il personale Docente e ATA

Al Sito web

All'Albo cartaceo di tutti i plessi

Agli Atti

***Oggetto: Comunicazione Federazione CISL SCUOLA – Elezioni C. S. P. I. –
07 maggio 2024.***

Il Dirigente Scolastico trasmette, in allegato alla presente la comunicazione della Federazione CISL SCUOLA – LISTA – CISL SCUOLA per le elezioni C. S. P. I. del **07 maggio 2024**.

La pubblicazione è disposta ai sensi della normativa in merito vigente e, in particolare all'art. 30 dell' O.M. n. 234 del 05-12-2023.

La pubblicazione al sito web della scuola, al link :

<https://www.icsangiorgiodelsannio.edu.it/category/elezione-c-s-p-i-2024/>

“elezione C.S.P.I. 2024” e all'albo cartaceo in tutti i plessi, ha valore di notifica per i destinatari.

IL DIRIGENTE SCOLASTICO

F.to Prof.ssa Anna POLITO

*(Firma autografa sostituita a mezzo stampa
ai sensi dell'art. 3, co. 2, DL.vo39/1993)*

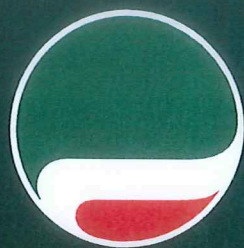

CISL SCUOLA

IN PRIMA PERSONA, AL PLURALE.

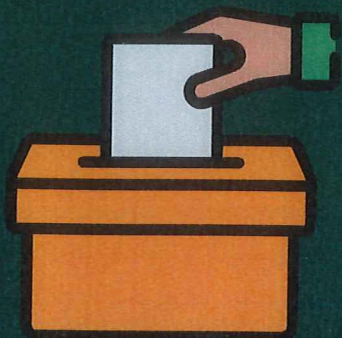

7 MAGGIO 2024

ELEZIONI PER IL RINNOVO DEL CSPI (CONSIGLIO SUPERIORE DELLA PUBBLICA ISTRUZIONE)

Le candidate e i candidati nelle liste della CISL SCUOLA

DOCENTI SCUOLA DELL'INFANZIA

1. **Capizzi Monica** (Piemonte)
2. **Marroccu Daniela** (Sardegna)

Eleggibili: 1

Preferenze esprimibili: 1

DOCENTI SCUOLA PRIMARIA

1. **Bellia Francesca** (Sicilia)
2. **Bartolini Anna** (Marche)
3. **Colonna Rosanna** (Campania)
4. **Capra Monica Francesca** (Liguria)
5. **Saba Michelina** (Lazio)
6. **Marchesin Michela** (Friuli Venezia Giulia)

Eleggibili: 4

Preferenze esprimibili: 4

DOCENTI SCUOLA SECONDARIA DI I GRADO

1. **Colorà Paola** (Toscana)
2. **Longo Claudio Guido** (Emilia Romagna)
3. **Prestipino Paolo** (Lombardia)
4. **Magnasco Matteo** (Piemonte)
5. **Mercanti Brunella** (Umbria)
6. **Santarsiero Giovanna** (Basilicata)

Eleggibili: 4

Preferenze esprimibili: 4

DOCENTI SCUOLA SECONDARIA DI II GRADO

1. **Treccani Luisa** (Lombardia)
2. **Maiorano Domenico** (Puglia)
3. **Desiati Davide** (Abruzzo/Molise)
4. **Innocenti Sabrina** (Campania)

Eleggibili: 3

Preferenze esprimibili: 3

PERSONALE ATA

1. **Maretto Mariano** (Veneto)
2. **Rosato Giambattista** (Puglia)

Eleggibili: 1

Preferenze esprimibili: 1

DIRIGENTI SCOLASTICI

1. **Cangemi Lidia** (Lazio)
2. **Vitale Raffaele** (Calabria)
3. **Lamberti Anna** (Lombardia)

Eleggibili: 2

Preferenze esprimibili: 2

SCUOLE DI LINGUA SLOVENA

1. **Bastjančič Elia**
2. **Jakin Irene**

Eleggibili: 1

Preferenze esprimibili: 1

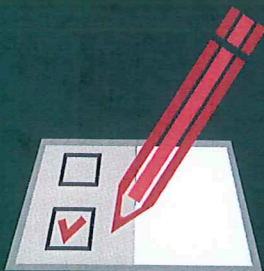

VALLE D'AOSTA

1. **Démé Alessia R. L.**
2. **Ceresola Giovanna**

Eleggibili: 1

Preferenze esprimibili: 1

Si vota in ogni istituzione scolastica dalle ore 8 alle ore 17.

Docenti e personale ATA votano nella sede in cui prestano servizio.

Ha diritto di voto il personale di ruolo o con contratto a tempo determinato annuale o fino al termine delle lezioni.

I Dirigenti Scolastici votano nei seggi indicati dall'USR.